DAZHONG
鼓舞大众
团结大众
服务大众
中共山东省委机关报
1939年创刊

大众日报

大众日报客户端　大众日报微信

2021年7月22日
星期四
农历辛丑年六月十三
第28558期
今日16版
热线电话：0531—85193911

习近平对防汛救灾工作作出重要指示

要求始终把保障人民群众生命财产安全放在第一位，抓细抓实各项防汛救灾措施

新华社北京7月21日电 中共中央总书记、国家主席、中央军委主席习近平对防汛救灾工作作出重要指示。

习近平指出，近日，河南等地持续遭遇强降雨，郑州等城市发生严重内涝，一些河流出现超警水位，个别水库溃坝，部分铁路停运、航班取消，造成重大人员伤亡和财产损失，防汛形势十分严峻。

习近平强调，当前已进入防汛关键期，各级领导干部要始终把保障人民群众生命财产安全放在第一位，身先士卒、靠前指挥，迅速组织力量防汛救灾，妥善安置受灾群众，严防次生灾害，最大限度减少人员伤亡和财产损失。解放军和武警部队要积极协助地方开展抢险救灾工作。国家防总、应急管理部、水利部、交通运输部要加强统筹协调，强化灾害隐患巡查排险，加强重要基础设施安全防护，提高降雨、台风、山洪、泥石流等预警预报水平，加大交通疏导力度，抓细抓实各项防汛救灾措施。

习近平要求，各地区各有关部门要在做好防汛救灾工作的同时，尽快恢复生产生活秩序，扎实做好受灾群众帮扶救助和卫生防疫工作，防止因灾返贫和“大灾之后有大疫”。

省委常委会召开会议，认真学习习近平总书记重要讲话重要指示精神，分析研究上半年经济形势和下步经济工作

立足当前着眼长远抢机遇乘势而上 确保完成全年目标实现“十四五”良好开局

□记者　李子路　刘兵　报道

本报济南7月21日讯 今天上午，省委常委会召开会议，认真学习习近平总书记对防汛救灾工作作出的重要指示和在中央全面深化改革委员会第二十次会议上的重要讲话精神，分析研究上半年经济形势和下步经济工作。

省委书记刘家义主持会议并讲话。

会议指出，习近平总书记对防汛救灾工作作出重要指示，为我们做好工作提供了根本遵循，必须不折不扣抓好贯彻落实。当前已进入防汛关键期，极端天气易发多发，防汛形势十分严峻。各级各部门必须保持高度警觉，密切关注天气、水文变化，遇有险情迅即采取断然措施，切不可麻痹松懈、掉以轻心。要确保防汛救灾人员、物资、措施到位，加强预警、值守、巡查、演练，筑牢安全防线，确保人民群众生命财产安全。

会议强调，要深入学习贯彻习近平总书记在中央全面深化改革委员会第二十次会议上的重要讲话精神，自觉把本地区本部门工作纳入构建新发展格局中统筹考虑和谋划，以更加坚定的思想自觉、精准务实的举措、真抓实干的劲头，推动服务和融入新发展格局取得扎扎实实的成效，为全国大局作出山东贡献。

会议指出，今年以来，全省上下坚持以习近平新时代中国特色社会主义思想为指导，深入贯彻落实习近平总书记重要指示要求和党中央决策部署，统筹推进“五位一体”总体布局、协调推进“四个全面”战略布局，立足新发展阶段，完整、准确、全面贯彻新发展理念，主动服务和融入新发展格局，统筹做好疫情防控和经济社会发展工作，扎实促进“六稳”“六保”落地，经济发展呈现出稳中提质、稳中向好的特征。当前，各种有利因素积厚成势，正处于发展“黄金期”，同时一些不稳定不确定性因素仍然存在，回升向好的基础还不稳固，呈现出好中有忧、忧中有机的发展态势。我们必须保持头脑清醒，坚持问题导向，坚定信心、保持定力，迎难而上、苦干实干，努力化“忧”为“机”，为今后发展创造良好条件。

会议指出，做好下步工作，要深入学习贯彻习近平总书记“七一”重要讲话精神，坚决落实习近平总书记对山东工作的重要指示要求，把握好“三个新”，锚定“走在前列、全面开创”目标，以八大发展战略为支撑，聚焦“七个走在前列”“九个强省突破”，立足当前、着眼长远，抢抓机遇、乘势而上，巩固经济向上向好态势，夯实高质量发展根基，确保圆满完成全年目标，实现“十四五”良好开局。

会议强调，要把完整准确全面贯彻新发展理念、积极服务和融入新发展格局落到实处，全面排查整治“两高”项目，抓紧出台全省碳排放碳达峰的指导意见，以更实举措打好污染防治攻坚战，深入开展黄河流域生态保护大排查大整治，完善产业链、供应链，促进经济高质量发展。要持续做好“扩强稳”三篇文章，提质增量扩大消费，按照“四个一批”强投资，着力稳外贸稳外资。要坚定不移加快新旧动能转换，统筹推进“三个坚决”，发力强化“三核”引领，抓好济南新旧动能转换起步区规划建设，促进新旧动能转换取得更大成效。要优化政策供给，支持企业依法经营、健康发展，大力激发市场主体活力。要加大改革开放力度，深化要素市场化改革、科技体制改革、国资平台改革、开发区体制机制改革等重点领域改革，打造对外开放新高地。要坚定不移保障和改善民生，巩固拓展脱贫攻坚成果，稳住就业基本盘，完善社会保障体系，保持物价总体平稳。要坚定不移防风险守底线，始终绷紧疫情防控这根弦，积极有序推进疫苗接种，毫不放松抓实安全生产，着力防范化解各类风险。要咬定目标不放松，切实改进工作作风，担当作为，狠抓落实，把党史学习教育和庆祝党的百年华诞激发出的干事创业激情，转化为新时代现代化强省建设的强大动力，以实干实绩育新机、开新局。

会议还研究了其他事项。

上半年生产总值为38906.35亿元，同比增长12.8%，两年平均增长6.1%

山东经济运行稳中提质稳中向好

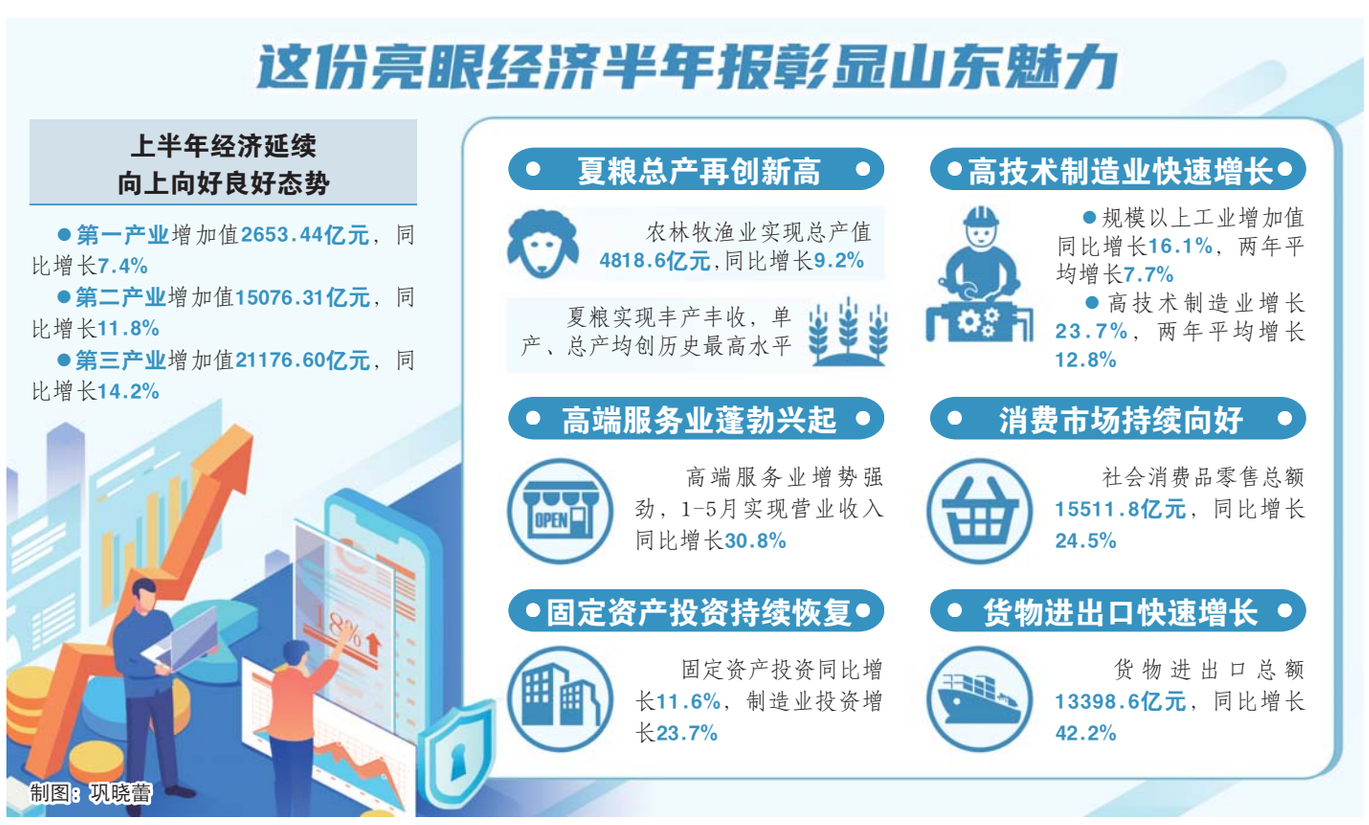

制图：巩晓蕾

□记者　赵小菊　报道

本报济南7月21日讯 记者从省政府新闻办今天召开的新闻发布会上获悉，根据地区生产总值统一核算结果，上半年我省生产总值为38906.35亿元，同比增长12.8%，两年平均增长6.1%。“全省经济社会发展呈现稳中提质、稳中向好的良好态势。”省政府副秘书长、省政府新闻发言人于成河表示。

上半年，第一产业增加值2653.44亿元，同比增长7.4%，两年平均增长4.1%；第二产业增加值15076.31亿元，同比增长11.8%，两年平均增长5.4%；第三产业增加值21176.60亿元，同比增长14.2%，两年平均增长6.8%。

“总的看，上半年全省经济延续了向上向好的良好态势。”于成河表示，“主要指标持续向好。地区生产总值、规模以上工业增加值、固定资产投资、社会消费品零售总额、一般公共预算收入、外贸进出口等指标，无论是同比增长，还是两年平均增长，除个别指标外，都好于全国平均水平。”

夏粮总产再创新高，主要农产品供应充足。上半年，农林牧渔业实现总产值4818.6亿元，同比增长9.2%，两年平均增长5.1%。夏粮实现丰产丰收，单产、总产均创历史最高水平。（下转第二版）

鲁豫同心　紧急驰援

山东跨区域增援队全力投入防汛救灾

7月21日4时16分，山东省消防救援总队调派济南、泰安、济宁、德州、聊城5个支队、4套远程供水、30艘舟艇、63辆消防车、274名指战员组成5支防汛救灾排涝分队出发增援河南……

➡ 要闻·4版

让历史文化融入日常生活

全省博物馆数量质量并举，
山东特色博物馆体系初步建成

➡ 要闻·3版

我省通报高考录取工作情况

普通类常规批第1次志愿计划完成率99.99%

□记者　王原　报道

本报济南7月21日讯 今天上午，省教育招生考试院举行2021年高考录取媒体开放日活动，通报了目前我省普通高考录取工作情况。其中，普通类常规批第1次志愿共投出考生210596人，计划完成率达到99.99%，较上年略有提升。

2021年在我省招生的普通高校共1786所，其中，本科高校1137所，专科高校649所。各类别提前批录取工作已于7月13日结束。提前批共录取25129人，其中，夏季高考普通类18189人，艺术类6683人，体育类145人；春季高考112人（技能拔尖人才）。录取考生中，综合评价招生2339人，省属公费师范生5000人，省属本科公费医学生1300人，省属公费农科生391人，市级政府委培师范生306人。普通类特殊类型批（高校专项计划、高水平艺术团本科招生）录取工作于7月19日结束，共录取887人。

根据教育部部署，2020年起取消高校自主招生方式，在全国范围内首次实施“强基计划”招生。2021年“强基计划”共有37所高校在我省录取374人，比去年增加109人（2020年录取265人）。

7月21日正在进行的是普通类、体育类常规批、艺术类本科批和春季高考本科批第1次志愿的录取。以普通类常规批为例，第1次志愿共投出考生210596人，剩余26个计划，计划完成率达99.99%，较上年略有提升。剩余的26个计划中，基本上是特殊专业招生，如航空工程师、边防军人子女、非西藏生源定向西藏就业等。

深入学习宣传贯彻习近平总书记“七一”重要讲话精神

敢于斗争　敢于胜利

□　本报评论员

实现伟大梦想，推进伟大事业，必须进行伟大斗争。学习宣传贯彻习近平总书记“七一”重要讲话精神，贯彻落实“九个必须”根本要求，努力在社会主义现代化建设新征程中走在前列，很重要一条，就是增强斗争意识，勇于自我革命，永葆共产党人的先进性，坚决同一切困难挑战、风险考验作斗争，在斗争中不断开创各项工作新局面。

敢于斗争是适应新的形势任务的需要，是推进事业健康发展的需要，是自我完善提高的需要。近年来，正是深入贯彻落实习近平总书记重要指示要求，按照省委决策安排部署，敢闯敢干、敢打敢拼，勇于涉险滩、闯激流、挑重担，我们才经受住了经济负重转型的阵痛、多重矛盾交织叠加的压力、各种重大风险的挑战、外部环境复杂多变的冲击，才抓住历史机遇，担起历史责任，攻克了很多新老发展难题，破解了很多有形无形的瓶颈制约，积累了很多点上面上的有益经验，塑造了很多显在潜在的比较优势，铺设了我省高质量发展的未来之路。实践充分证明，敢于斗争、善于斗争，是我们能够跨过一道道沟坎、越过一道道难关、克服一切艰难险阻的制胜法宝。当前，山东发展正处于爬坡过坎、滚石上山的关键阶段，建设新时代现代化强省，绝不是轻轻松松、敲锣打鼓就能实现的。越是在这样的关键当口，越是充满风险挑战，越是容不得任何停留、迟疑、观望，必须不忘初心、牢记使命，时刻准备付出更为艰巨、更为艰苦的努力，以顽强意志实现斗争目标任务。

发扬斗争精神，必须增强斗争意识，保持斗争意志。衡量党员干部有没有斗争精神、是不是敢于担当，关键就看面对大是大非敢不敢亮剑，面对矛盾困难敢不敢迎难而上，面对风险失误敢不敢承担责任，面对歪风邪气敢不敢坚决斗争。这反映的是我们的斗争意识，体现的是党性觉悟。展望未来，前进道路上风险挑战不会减少，政治安全、意识形态、经济金融、安全生产、社会稳定、粮食能源等，哪个领域问题解决不好，都会带来难以挽回的影响。如果斗争精神不足、斗争意志不强，遇到矛盾绕着走、碰到难题放一放，把历史的问题再留给历史，势必严重影响我们的事业发展，无法适应新的发展要求。面对严峻形势和斗争任务，我们一定要增强斗争意识，切实提高政治判断力、政治领悟力、政治执行力，始终坚持党性原则，以刮骨疗毒的决心和勇气，敢于刀刃向内、触及利益。要保持斗争意志，以“一张蓝图绘到底”的坚强定力、“持续用力、久久为功”的顽强意志、紧盯问题“不达目的不罢休”的执着精神，向着既定目标不断前进。

正确开展斗争，必须把握斗争规律，掌握斗争方法，提高斗争本领。敢于斗争、勇于自我革命不能光靠勇气，盲打莽撞是不可能取得胜利的。只有顺应大势、把握规律、掌握方法，事业发展才能减少失误、少走弯路。我们一定要把握斗争规律，善于小中见大、见微知著，善于透过现象看到本质，善于把握“时度效”，从各种征兆中发现苗头性、倾向性问题，从各种复杂矛盾风险中找到规律，抽丝剥茧，及时有效化解，牢牢掌握工作主动。要掌握斗争方法，抓主要矛盾和矛盾的主要方面，注重统筹协调，坚持走群众路线，用法治的方法开展斗争。要扎实开展好批评和自我批评，提高贯彻民主集中制质量，用好监督这个有力武器，促进政治生态风清气正，确保党的肌体健康和队伍纯洁。斗争本领不是与生俱来的，必须引导广大党员干部积极主动投身到疫情防控、防汛救灾、改革攻坚、生产实践、应急处突等重大任务一线，经受思想淬炼、政治历练、实践锻炼、专业训练，在复杂严峻的斗争中经风雨、见世面、壮筋骨，真正锻造成为烈火真金。

踏平坎坷成大道，斗罢艰险再出发。我们坚信，只要始终沿着习近平总书记指引的方向奋勇前进，发扬斗争精神、增强斗争本领、深化斗争实践，勇于在改革攻坚中打头阵，在高质量发展上当先锋，在为民服务上作表率，逢山开道、遇水架桥，我们就一定能战胜一切风险挑战，在新的伟大斗争中写下新的光辉篇章！

学习“七一”讲话　投身强省建设

党旗，在攻坚克难一线高高飘扬

➡ 要闻·3版