山东负山西 赢球梦成空

外线低迷巩晓彬收获七连败

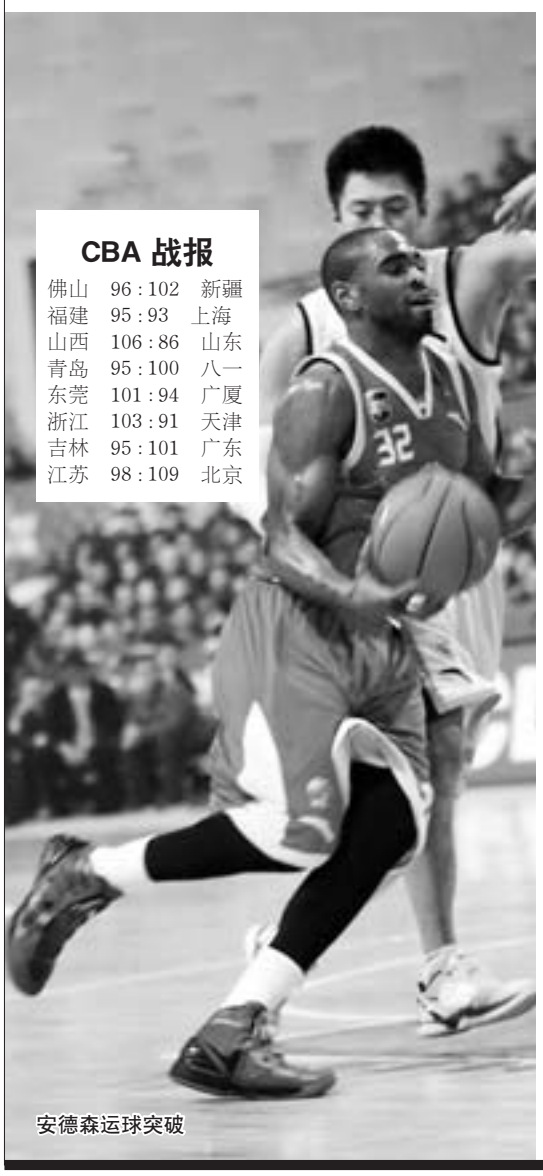
安德森运球突破

CBA 战报

佛山	96 : 102	新疆
福建	95 : 93	上海
山西	106 : 86	山东
青岛	95 : 100	八一
东莞	101 : 94	广厦
浙江	103 : 91	天津
吉林	95 : 101	广东
江苏	98 : 109	北京

本报讯 2011 — 2012 赛季 CBA 职业联赛第十轮，赛季初三连胜的山东男篮 11 日晚在太原以 86:106 不敌山西男篮，遭遇尴尬的七连败，这一数据，也追平了黄金男篮此前最长的连败纪录。

山西男篮查尔斯 24 分 12 个篮板、威廉姆斯 33 分、任俊威 21 分；山东男篮睢冉 13 分、孙杰 18 分、陶汉林 12 分、亨特 10 分 11 个篮板、安德森 19 分。

面对擅长进攻的山西队，山东队在首发中排出了以拼抢篮板球见长的亨特，意图从防守做起遏制对手。不过山西开场即 6:2 领先，陶汉林得到个人第 6 分后改变了山东队场上局面，追成 6:8。首节山西以 25:18 领先山东。

第二节比赛山东与对手比分差距在拉大。关键时刻，3 分 45 秒，睢冉 45 度角连中两个三分，山东追成 38:48。上半时结束，山东以 42:52 落后。

下半时开始后，山西双外援继续着高效率的发挥，很快以 62:48 领先。在陶汉林五次犯规无奈下场后，曹振华上场，山东打出一波 6 : 0 攻击波，追成 56:64。三节战罢，山东追成 66:74。安德森前三节外线 6 次出手，一次也没有命中。

决战第四节，威廉姆斯继续主宰着比赛，9 分 46 秒，他又一个三分命中，山西以 79:71 领先。9 分 11 秒，睢冉三分命中，75:79，这也是本场比赛迄今为止山东队的最小比分差距。8 分钟时，安德森第一个三分命中，78:83。不过随后山西队迅速打出一个 7:0 的攻击波，比分差距随之拉开，全场比赛仅剩下 6 分钟。最终，比分定格在 106:86。

“大家很努力，但全队在场上的呼应还显得不够，防守有些吃力，给了对手太多二次进攻的机会，至于裁判，太糟糕了！”一位队员忍不住说道。

“尽管输了球，但队伍在场上节奏把握得不错，”赛后大彬说道，“本场比赛，场上犯规次数比较多，裁判尺度让队员难以把握，最后一节适应起来有些吃力，所以输掉了比赛。”话语之间，巩晓彬对本场比赛当值裁判也提出了委婉的批评。

（小宗）

叶鹏：连败是成长必交的学费

在随队征战客场的日子里，俱乐部总经理叶鹏手里的烟更勤了，解不开的愁容，只能用一支又一支的烟卷求得暂时缓解。在球队年轻化带来的震荡，以及体制层面各种问题的共同制约之下，叶鹏坦言：“连败是全队成长必须交出的学费，恐怕这样的学费还要再交个两三年才行。这么多年来，山东男篮的新老交替都走过了一个过程，年轻人走向成熟需要时间。”

在叶鹏看来，黄金男篮目前出现的困境，是球队大换血之后的必然。尽管球队目前的战绩不尽如人意，不过对逐渐挑大梁的 90 后，叶鹏还是充满了信心。“2002 年，大彬开始接手山东男篮，只用了一年时间，全队实现了新老交替。之后，王刚、孙杰和侯冰那一批逐渐跟了上来。”叶鹏说，“大彬最初带队的几个赛季，全队战绩很不理想，但几个赛季磨合下来后，2006 年、2007 年还是打出了不错的成绩。从年轻人补充上来到打出点名堂，需要一个过程。眼下，这批孩子的身体条件很不错，我个人认为再给他们两三年时间，等到十二运会后，他们会成熟起来的。”

眼下，联赛赛程马上接近一半，黄金男篮战绩堪忧。尽管黄金集团赛季前给俱乐部制定了冲击季后赛的目标，但现在看来，这样一个目标越来越遥远，“锻炼年轻人的口号也喊了好几年了，今年不能再拿着这个当借口了，接下来还是成绩说话最重要，我们会加倍努力。”叶鹏最后说道。

（刘伟）

回到家乡作战
睢冉没有手下留情

在首节比赛左腿受伤的情况下，睢冉坚持作战，屡屡命中关键球。全场比赛，睢冉得到了 13 分，并送出 4 次助攻，表现抢眼，回到家乡作战，睢冉并未手下留情。

首节比赛，睢冉在一次上篮中不慎与吕晓明相撞，左小腿狠狠顶了一下，只能一瘸一拐地走下场地。场边简单的冷敷处理之后，睢冉再次投入到了紧张比赛当中。第二节比赛，在全队陷入得分荒的不利时刻，睢冉外线两记精准三分，给全队吃了一颗定心丸。关键的第四节，又是睢冉再次站了出来，命中一记关键三分，让一度落后的山东队看到胜利的希望。尽管最后没能赢下比赛，但睢冉的努力得到了肯定，甚至现场观战的球迷都忍不住劝睢冉回家，“回家吧，睢冉。家乡需要你！”

（小刘）

搬家服务
0531-67894400、67894422、67894411
天桥区搬家
顺发搬家 55507438
全福搬家 555 07344
历下区搬家
步步发搬家 55507431
搬家 空调 55507244
槐荫区搬家
55507432 泉城搬家
诚信搬家 55507417
历城区搬家
搬家空调 55507429
退伍兵50起 55508644
市中区搬家
退伍军人搬家正规注册 济南五区连锁 89299036 搬家、搬厂、空调、设备、长途
创业搬家 55507430
正规 蚂蚁搬家 全市注册 89287218 最低 搬家、搬厂、空调、设备、长途
搬家服务
老牌蚂蚁大型搬家 空调、加盟、设备、回收、长途 81896699、55501090
退伍老兵正规注册 济南五区连锁 66978266 搬家、搬厂、空调、设备、长途
大众搬家五区联网 88520698 89154567
一口价搬家 66661326 五区连锁 正规注册
车辆信息
天价收车 85717618 13964161616
55508544 放心搬家 招相货一年6万
平安搬家六区连锁
历下 55507417 历城 55507423
槐荫 55507432 市中 55507438
高新 55507431 天桥 55507433
空调 钢琴 家具 主要电话：13116710425 搬厂 设备 长途

便民服务
0531-67894400、67894422、67894411
家务便民
欣欣家政 保姆、病陪、保洁、心理辅导 88160066、13256143490
鹏飞家政 24小时保姆、保洁、月嫂、钟点工 家庭医院陪护 13904425184 七里山路
家政保洁洗油烟机 保姆、病陪、月嫂、外墙清洗、培训月嫂 86945668
巧帮手家政 保姆、月嫂、病陪、保洁、住家名吃培训 80906815 13290101677
爱心家政 承接单位家庭保洁、擦玻璃洗油烟机清洗地毯、翻新地面、83096312
丽华家政服务中心 保姆、大型保洁、专业病陪、钟点工、育儿高级月嫂 8655610、13961353353
低价 专业保洁、擦玻璃、地板打蜡、家俱清洁保养、油烟机清洗 13153137779
专业擦玻璃 全面保洁、油烟机清洗维修大理石翻新地板打蜡粉刷 13210572157
阳光公司专业保洁 专擦单位家庭玻璃 整体保洁 86971808
专业开锁
开心开锁8776 8776 修开中外保险柜汽车锁
开锁 换锁 修锁 电话 82 82 82 82
家电服务
◆彩电快修 15964559781
专业防水
◆专业防水 87185877
家政服务
快乐家政 月嫂、保姆、病陪、保洁、育儿 85952018
芬达家政公司 保姆、钟点工、月嫂、病陪、保洁 [聘保姆] 67880163 13963107676
平安家政 保姆、保洁、病陪、育婴、钟点工 85328887 15668425489
福港家政 保姆、育儿、保洁、钟点、病陪、月嫂 83096588 另聘保姆 83097588
泉城专业擦玻璃 保洁、清洗地毯、地板打蜡 88620786
省家协 培辛家政 专业保洁、各类保姆 婚介 68681518
百姓家政 8小时 24小时保姆 病陪、钟点工、保洁、婚介、售种官 农村院、宿舍楼 13796015884 六里山路
龙泽家政 总部 55004089 高新店 55623063 洪楼店 18354144851
周到家政 保姆、保洁、育儿嫂 钟点工 86697526 96
◆心诚保洁 保姆 86468023
电脑服务
善缘电脑维修 专业上门 18769776486
迅捷电脑维修 低价 上门 86769298
综合招聘
养猪场常年聘 饲养员、打料员 18663761360
管道服务
大小型 疏通改道钻孔修水管 维修 86710816
专通下水道 改道 抽化粪池 13287760918 钻孔
超低价疏通改下水道 自来水维修安装钻孔 修漏水 80869199
老工人最低价改管道 疏通钻孔接修水管修厕漏 钻孔开墙 88222700
疏通改管改管道 钻孔修漏水 15953112445
改管道自来水修厕漏 钻孔 暖气 89055528
专业疏通改管道 修厕 钻孔 水管 暖气 68896121
低通改道修水管 89854200
低价疏通改下水道 修水管 修厕所漏水 钻孔 86668117
高价回收
高收空调酒店 家电、仓库积压、摩托车、机电设备、铝合金窗台 13403206280
专业拆除高价回收废品 以料抵工 15806620920
艺术培训
济南音乐幼儿园 双语、小提琴、钢琴、视唱练耳 www.jnqtly.cn 86606478
空调移修
20元充氟 专车移修空调 82282366
三联移修空调充氟 回收 85810528
厂家移修 85029186 空调 洗衣机 热水器
移修热水器太阳能 空调洗衣机 88172018
海尔专车 82288872 移修充氟
万友制冷 专车移修空调、冰柜、冰箱、制冷设备、安装冷库 13853196568
好运来家政 专业擦玻璃、保洁、水电暖空调维修、油烟机清洗 55507734
老年公寓
诚通医院老年公寓 条件优越、价格优惠 13791135339
金鹤老年公寓670元起 单人间、双人间、三人间暖气 带卫生间彩电空调 87568992
金悦老年休养院 入住前50名，优惠100元/月 0531-88897388
◆绿地医保门规 85924787
陵园服务
宝兴山公墓 双穴墓3980元 13695410418
皇上陵公墓 风水宝地 87514370 免费接送
装饰装修
强胜专业拆除 拆墙地砖、破混凝土、楼梯 拆木制品 13153146918
专业粉刷墙地砖 15105416567
老技工水电粉刷 瓷砖 13583111259
◆粉刷水电 18806440701
征婚
女33/163外地打工急寻绿 5868728
女46/165近郊有房寻上门 5876559
女50/165外地打工夫偶寻绿 5876553
靓妹私密交友 85922187
中老年觅婚友 58727850
聘红娘 85921187
今世缘征婚中心 农村、近郊女征婚热线 6768699 中老年征婚热线 82939928
50元征婚交友 82357681
中老年绝密婚友 58651232
靓妹急寻婚友 15725157641
要成家找社区李大妈 69911696 由退休教师为您服务 82731256 82731218
友情提醒：使用信息请交易双方认真检验对方有效证件，谨防交易，请勿直接汇款，本广告不作为任何法律依据。
信贷服务
热烈庆贺“东方正捷”荣获2010年金融服务卓越品牌奖
东方正捷 咨询
房产抵押 汽车质押 当日放款
月息 2 % 起
24小时热线：80685242/44
地址：花园路220号林华大厦718室 24小时全国免费热线：400-686-0888