下雨就漏电 取款机麻人

银行称没有接地线所致,正在解决问题

□记 者 杜洪雷
□实习生 严雪纯 王晓雨

本报8月26日讯 “自助取款机竟然漏电!”26日上午,市民彭先生在南门大街附近一家银行营业厅的自助取款机前办理业务时,遇到如此蹊跷事。银行解释称,自助取款机没有接地线导致漏电。

26日上午10点左右,彭先生到南门大街附近的光大银行取钱。不料手刚一碰到自助取款机,突然有一阵麻麻的感觉。

起初以为自己出现了幻觉,彭先生接着询问在旁边柜机取钱的另一位顾客才知道,原来两人都被取款机“麻”到了。“难道取款机漏电?”他觉得很不可思议。

彭先生这才想起来,就在一个月前的下雨天,自己在同一台取款机上也有过这种“触电”的感受。于是,他怀疑可能是下雨天取款机的“通病”。为此,他特地又跑了附近的其他几家银行,但都没有出现这种情况。

中午12点30分,记者赶到这家银行,发现室内共设有两台自助取款机。“机子可能漏电,用这个来操作吧!”记者刚走到取款机前,一位工作人员就递过来一支中性笔。

随后,记者把银行卡放入取款机内,不小心触到取款机,手就被电了一下。记者发现旁边的一台自助存取款机也有同样的问题。据一位工作人员介绍,这两台机器一下雨就漏电,不下雨时并没有什么问题。

后来,银行的一位工作人员告诉记者,他们租用的酒店当初在这个地方少埋了一根地线,所以两台取款机都没有接地。“但是这种电流不会对人体产生伤害。”这名工作人员强调说。

记者了解到,接到顾客反映后,银行也采取了相关的措施。如提醒顾客取款机漏电,在每台取款机旁放置一盒纸巾,以及给顾客提供隔绝电流的笔等。“我们已经联系了物业,问题正在解决中。”该工作人员称。

家当都烧毁了 店主还没回来

旧家电回收店起火殃及邻居,幸无人员伤亡

□记者 蔡旭超

本报8月26日讯 26日中午,天上下着细雨,解放东路上的一处废旧家电回收店起火,相邻的一家水果店被大火殃及,幸无人员伤亡。

当记者赶到18路公交车终点站附近的起火现场时,大火已经被扑灭,有两间民房被火烧毁。据附近居民介绍,一间为废旧家电回收者所有,另一间为水果摊主所有。着火民房前有一个约50平方米的小院子,院子里摆满了各种各样的旧家电。据现场目击者称,火最先是从门前的一堆电视机上着起来的,可能是电线短路所致。

损毁最为严重的那间房屋是旧家电回收者的,房间的屋顶已经烧没了,只有残留的几根屋梁横在墙壁上(**右图**)。那些旧家电已经被烧得分辨不出它们原先的面貌。

水果摊主的房屋损毁得稍微轻一些,房子被烧毁了一半,另一半的屋顶上还在冒着缕缕青烟,不时还落下尘土来。这位水果摊主在得知自己的房屋起火后赶了回来,看着被烧毁的房子,他显得有些茫然。

而那位回收旧家电的房主,到记者离开现场时都没有回来。 **摄影 王媛**

下井铺光缆 农民工晕倒

□记 者 杜洪雷
□实习生 曹慧敏

本报8月26日讯 26日上午9时许,一位农民工在经十西路古城村路口地下管道铺设光缆时,不慎一氧化碳中毒。目前,该农民工正在济南106医院医治。

上午11时许,记者赶到106医院急诊室,找到了正在医治的那位农民工。这位农民工躺在移动病床上正进行输液,鼻子吸着氧气。记者发现,病人已经醒过来,而且能说话,但是精神仍然有些萎靡。

据了解,该农民工姓柴。上午,他和工友在经十西路古城村路口铺设光缆。他下到井底,在里面抽光缆,突然就晕倒在下面。工友迅速把他拉到地面上,然后拨打120急救电话。

很快,急救车将这位农民工送到106医院进行抢救。据参与抢救的医生介绍,这位农民工是一氧化碳中毒,现在通过吸氧、输液等手段进行治疗。

静脉曲张 脉管炎专用药问世

皮肤发黑, 溃烂疼痛 2–3月国药解痛苦

中国疾病检测中心监测表明:在我国,每小时因患有静脉曲张有3位教师告别讲台;每天因患脉管炎有350位柜台售货员将失去工作岗位;每月因患静脉曲张有1600名军人/警察/保安更换工作;每年有380万站立劳动者患上静脉曲张、脉管炎……

久治不愈,根源在哪?

静脉曲张早期只是血管突起难看,后来逐渐出现下肢乏力、瘙痒、皮肤发黑、溃烂等症,严重者截肢。精索静脉曲张久拖不治可导致不育,性功能下降等严重后果。注射、手术治疗创伤大,副作用多,易复发。

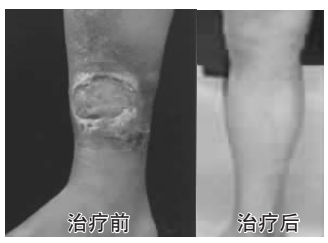

最新医学研究表明:静脉曲张,脉管炎等周围血管疾病的根源是多原因性血管植物神经麻痹,瓣膜受损所致。而菠萝蛋白酶(BLM)与毛冬青甲素(IA)是迄今发现的能有效激活麻痹的血管植物神经、修复受损瓣膜仅有的生物活性成分。

四步治好静脉曲张,脉管炎

北京解放军军区总院和江西大茅山药物研究所的血管病专家历经数年科研攻关,研制出治疗脉管炎、静脉曲张等周围血管疾病的专用国药【麦管灵片-国药准字Z20028007、国家中药保护品种】。震惊了中外专家,被誉为替代手术第一药。药物成分中富含菠萝蛋白酶(BLM)与毛冬青甲素(IA),可产生独特的“激活血管植物神经-溶解动脉闭塞血栓-修复受损静脉瓣膜-再生表皮坏死细胞”治疗作用。

10-20天:裂解凝血块,瓦解静脉血栓,肿胀痛痒等症减轻或消失。

1-2疗程:静脉血管畅通,曲张开始改善,溃疡糜烂逐渐收口。

3-4疗程:静脉内皮修复,卷曲血管逐渐平复,静脉团散解,临床症状消失。皮肤色素、硬皮逐渐消失,神经调节能力恢复。

经100余所医院临床及药理、毒理学验证表明,【麦管灵片】药效显著、稳定可靠。产品问世以来,已成功使10余万例脉管炎、静脉曲张、老烂腿、精索静脉曲张、深静脉血栓等周围血管疾病患者彻底摆脱疾病痛苦。

特别寻找静脉曲张,脉管炎4种患者

第一种患者:青筋凸起、患肢沉重、胀痛、痒热、水肿、久治不愈者;
第二种患者:小腿疼痛、麻木、怕冷、腿脚发凉者;
第三种患者:病情严重导致小腿、脚趾变黑、溃烂者;
第四种患者:怕手术、截肢、手术打针复发者。

咨询电话:**0531-85908817**

周林频谱保健治疗仪的老用户您在哪里?

周林频谱保健治疗仪经历了漫长的历程,前进中的每一步都离不开您—周林频谱保健治疗仪的老用户,没有您的关爱与支持,就没有周林频谱今天的成功。

多年来周林公司从未停下奋进的脚步,生物频谱技术不断创新,站在高科技的前沿,推出了**以101C周林频谱保健治疗仪为代表的产品**,**渗透力强**,**采用板式频谱发生器**,**减少散射、反射**;**精准舒适**,**万向头、升降杆**,**弹性悬臂**,**活动底座**,**大范围三维调节**,**精准照射人体部位**;**操作简便**,**电脑四挡定时**,**强弱挡设置**,**自动恒温、断电**,**超高温保护**;**精美高档**,**立架式结构**,**造型美观**。

尊敬的老用户我们一直在找您,为了报答您多年的支持,我们推出了“以旧换新”活动:您在周林公司专卖店可凭旧机折价换购101C型周林频谱保健治疗仪。为了健康,您尽快选用效果好,操作简便,使用寿命长的周林新型频谱保健治疗仪吧!这么多年了,城市在变化,一幢幢高楼拔地而起,您的房子换了,家电也换了吧,治疗保健的周林频谱仪也该换台新的了!

仪器使用习惯吗?需要维修、清洗或帮您解答治疗中的疑虑吗?有空您来坐坐,我们一直牵挂着您!

以旧换新:老用户凭旧机可折价换购效果更好的周林新型101C产品。

请在医生指导下使用 济南周林公司 京医械广审(文)第2009020037号

回报消费者 实惠送给您

即日起在周林公司直属专营店购买101C产品可享受周林保健腰带礼品一份。

数量有限, 良机莫失!

WS—101C型周林频谱保健治疗仪 京药监械(准)字2005第2260763号
请仔细阅读产品说明书或在医务人员的指导下购买和使用 济南周林频谱科技有限公司

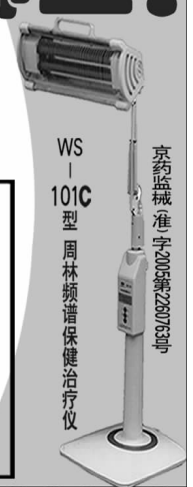

济南周林频谱公司
一店地址:济南市解放路90号(乘1、101、103、37、2、99、K50、K52路中心医院下车,向东150米路南)电话:**86988858**
二店地址:济南市济洛路170—4号(乘4、5、35、K53、K58、111、114路成丰桥下车,天桥文体中心对面)电话:**85808992**