权重股搭台　中小盘股唱戏

沪指再次兵临3000点

□中证投资

承接周二探低回升之势,A股周三显著反弹,沪综指再度接近3000点关口,但未能更进一步。截至收盘,上证综指收市报2967.59点,上涨1.78%;深证成指收市报11995.0点,上涨2.63%。两市共成交2279.4亿,较周二萎缩近一成。A股市场维持普涨态势,仅有94只个股下挫,涨停个股多达74只。农林、电子、机械、造纸、木材指数涨幅居前,地产股也有所表现,地产指数劲升3.65%。

央行周二在其发布的2008年报中指出,央行将根据国内外经济金融形势变化,结合宏观调控需要,灵活运用多种货币政策工具,引导货币信贷平稳适度增长,满足经济发展对银行信贷的合理要求,并要求银行均衡合理放款。从昨日市场表现来看,对安抚市场对流动性紧缩的忧虑,起到了一定的作用。

盘面显示,经过周二的暴跌之后,大盘迎来了全面的恢复性上涨,权重股纷纷企稳,中国建筑、万科A、宝钢

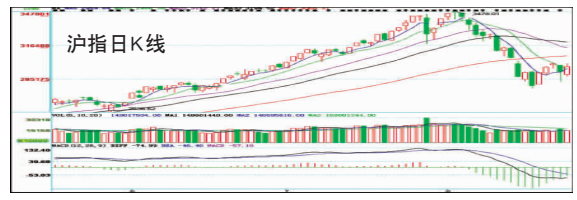

股份涨幅超过2%,中国平安、中信证券、中国石油、招商银行涨幅也在1%以上,中国石化微幅收涨;农业板块异军突起,成为最为耀眼的明星,福成五丰、罗牛山、大江股份等8只个股涨停;新能源板块也拔地而起,午后涨幅扩大,板块内个股全面上涨,华仪电器涨停;军工板块继续活跃,航天晨光、航天长峰、中国嘉陵等5只个股涨停;汽车板块也毫不示弱,整体涨幅超过4%,博盈投资、安凯客车、双钱股份等4只个股涨停。此外,家电、纺织、地产、电力、石油等涨幅均超过3%。

纵观昨日大盘走势,整体呈现四大特点。一是权重股搭台,中小盘个股唱戏的格局十分明显,中小盘综指成功回补"8.17"缺口,触及60日均线;二是个股再掀涨停狂潮,赚钱效应再现;三是市场忧虑情绪缓解,但观望气氛依然存在,股指单边上涨的过程中,成交量依旧未能充分释放;四是3000点的庞大套牢盘将成为抑制行情的重要阻力。

从技术走势来看,5日均线与10日均线粘合,股指成功收复10日均线,但量能的萎靡,说明股指仍处在震荡筑底过程中,短期反弹受制于上方缺口,在股指反弹空间有限的情况之下,对指数贡献较小的题材板块迎来了表现的机会。后市操作上,建议轻仓参与题材股的炒作,但不要被赚钱效应蒙蔽,进行追涨杀跌。

中小板本周五再添"新丁"

四新股将同时上市

深圳证券交易所周三公告称,亚太股份(002284)、世联地产(002285)、保龄宝(002286)、奇正藏药(002287)将于2009年8月28日登陆中小企业板。

亚太股份本次公开发行股票2400万股,发行价18.8元/股,其中首次上网定价公开发行的1920万股股票自上市之日起开始上市交易。该公司主要是以农副产品为原料经生物工程深加工生产、销售低聚糖、果葡糖浆、赤藓糖醇等产品。

世联地产本次公开发行股票3200万股,发行价格19.68元/股,其中首次上网定价公开发行的2560万股股票自上市之日起开始上市交易。该公司是一家专业从事房地产营销的顾问代理机构,将成为A股首家纯粹的房产中介服务类上市公司。

保龄宝本次公开发行股票2000万股,发行价格20.56元/股,其中首次上网定价公开发行的1600万股股票自上市之日起开始上市交易。该公司主要是以农副产品为原料经生物工程深加工生产、销售低聚糖、果葡糖浆、赤藓糖醇等产品。

奇正藏药本次公开发行股票4100万股,发行价格11.81元/股,发行后总股本4.06亿股。其中首次上网定价公开发行的3280万股股票自上市之日起开始上市交易。该公司目前主要业务是藏药的研发、生产和销售,包括外用止痛药物、口服药等。　(雷鸣)

大小非减持热情不降

截至8月25日共发生1635次减持

今年1-8月,大小非借道大宗交易减持热情不减。WIND资讯统计数据显示,截至8月25日止,今年内共发生1635次大宗交易减持,减持金额达到386亿元。从逐月减持数据来看,1月份为年内减持低点,仅有18.3亿元,此后随着股市回暖,减持金额也持续升温,至7月减持金额达到77.32亿元,8月份回落到41.19亿元。在诸多的减持股东中,以民营背景的公司或自然人股东居多,被减持的上市公司中,最多的是国有金融及非金融机构,减持最频繁的是那些后续证明存在重组或其它重大事项可能的公司。

从被减持上市公司行业分类看,减持金额最高的是金融保险类,合计减持金额为77.9亿元,石油、化学、塑料行业排名第二,合计减持金额为46亿元。此外,机械设备及采掘业也是大小非减持较集中的行业。

投资者之所以关注大宗交易减持,是因为大宗交易减持通常会透露某些信息,有助于投资者了解市场及个股可能发生的变化。比如,如果某一时期权重股遭集中减持,可能就隐藏着短期大盘存在调整的迹象;如果一家上市公司大股东频繁在大宗交易市场减持所持股权,则可能意味着这家上市公司存在重组或者其它重大事项的可能。

今年最让投资者纳闷的一种现象是,上市公司大股东越减持股价越上涨,特别是民营背景或地方国资背景的上市公司,上市公司股价非但没有受到大股东减持的负面影响,反而越减持越上涨,包括前期被媒体关注的大元股份、远兴能源及通产丽星等公司。

对此,一位持续关注大宗交易的市场人士认为,要特别关注控股股东及第二、三大股东的减持行为,因为这些股东在上市公司董事会中都拥有董事席位,比较了解上市公司的情况,大股东减持而股价不跌反升,说明可能存在某些积极因素,可以抵消因减持带来的负面影响。(肖柳)

8月27日期市操作策略

基本观点:国内商品整体走势仍然较强,短线的整理行情可视作建立多单的机会,关注商品间走势的分化和周边市场走势。

品种点评:油脂震荡走强,阿根廷出口关税问题得到延续,南美农民近期要展开7天的罢工;沪铜多头仍较为主动,有上冲动能;橡胶走势趋强。

合约	收盘价	方向	趋势强度	操作建议
铜0912	49900	多单	★★★★	49000附近买入
胶1001	18765	多单	★★★★	18550附近建多
螺纹0911	4269	震荡	震荡	震荡偏弱,4300压力较大
豆油1005	7610	多单	★★★★	7550附近买入
棕榈1005	6526	多单	★★★	6480附近买入
菜油1001	7834	多单	★★★	7780附近买入
豆粕1005	2912	多单	★★★★	2900之下买入
塑料0911	11090	多单	★★★	11000附近买入
PTA0910	7692	多单	★★★	7600附近买入
白糖1005	4699	震荡	震荡	跌至4600附近买入
燃油0911	4116	多单	★★★★	4060附近买入

注:一星到五星代表趋势的乐观程度,五星最强,一星最弱。所有建议,仅供参考。

(永安期货济南营业部　王兆军)

8月5日A股回调以来——

十大金融股资金净流出112亿

□刘兴龙

大智慧研究所数据统计,8月5日以来,正常交易的1498只股票中,1015只股票出现了资金净流出,占比67.76%。其中,中信证券等十只金融股合计流出金额111.60亿元。

在股市的回调中,"受伤"最深的非券商股莫属。从数据上看,中信证券是8月5日以来资金净流出金额最高的股票,达到了25.35亿元。此外,海通证券也净流出资金13.65亿元,排在第四位。由于资金大量抽离,中信证券、海通证券8月5日以来分别下跌了27.34%和26.18%,是资金流出的十大金融股中跌幅的前两名。

除了券商股,银行股的资金流出量也非常惊人,招商银行、民生银行和浦发银行分别流出资金15.61亿元、14.75亿元和12.51亿元。此外,三大保险股中,中国平安净流出资金9.91亿元,中国太保、中国人寿净流出资金4.35亿元和4.27亿元。

从统计来看,资金的大量流出是造成金融股走弱的主要原因。在流出资金最多的十只金融股中,仅工商银行和中国人寿的跌幅略低于大盘,中信证券等6只股票的跌幅均超过了20%。

基金理财　走出联接基金的认识误区

□华安基金　梁杏

ETF联接基金接连获批,投资者从此又多了一种指数化投资的新选择。即使在这呼之欲出的时刻,市场对这一新生事物的解读仍然存在诸多误区,尚需明义辨理。

误区一:联接基金是一只ETF吗?联接基金的投资方法和交易方式与直接投资ETF并不同,投资者投资联接基金只需按照日终公布净值以现金方式申购或赎回联接基金份额,与投资普通开放式基金无异。而联接基金管理人则通过成份股实物形式从一级市场申购及赎回目标ETF基金份额,或者从二级市场买卖目标ETF的基金份额。

误区二:联接基金可以套利吗?即将推出的华安上证180ETF联接基金不以"T+0"套利为目的,而是主要通过一级市场申购ETF篮子来完成,二级市场的参与将会非常少。作为被动投资的指数型基金,其目的是保证跟踪误差最小化和降低成本,套利不符合联接基金的投资特点和运作目的。而且,上交所每15秒提供一次的IOPV(基金净值估值)只是交易价格的参考值,实际套利则会因为成份股停牌等诸多因素产生难以预知的风险。

误区三:联接基金可以投资多只ETF吗?很多投资人认为ETF联接基金就是一只FOF,可以投资于多只ETF,还能根据市场短期热点的转换在不同ETF之间进行配置的调整。事实上,ETF联接基金并不是FOF,它要将超过90%的资产投向一只固定的目标ETF,联接基金具有和其目标ETF非常近似的风险收益特征,有些类似于该ETF的"影子基金"。

理清了这些误区,有助于大家更清晰和准确的认识联接基金,从而做出适合自己的投资判断。

财金资讯▶▶

央行本周继续公开市场净回笼

□葛春晖

为保持基础货币平稳增长和货币市场利率基本稳定,周四中国人民银行将发行2009年第三十九期中央银行票据。

本期央票期限3个月(91天),发行量800亿元,缴款日为2009年8月28日,起息日为2009年8月28日,到期日为2009年11月27日。本期中央银行票据以贴现方式发行,向全部公开市场业务一级交易商进行价格招标,到期按面值100元兑付,到期日遇节假日顺延。

据统计,本周公开市场到期资金量为1000亿元,周二已回笼600亿元,加上周四的800亿元,央行本周至少净回笼400亿元,为继上周后的连续第二周净回笼。

实战擂台
主力动向
☞ A19版

"99抢兑"引领积分新时尚

招商银行信用卡"非常99积分"抢兑活动闪亮登场

99积分能换百元好礼?积分能看电影?积分能换汽车?积分还能带您玩转五大洲……关注积分的人们注意了:一场关于信用卡积分的新玩法即将席卷中国。不管您是入门级选手,还是骨灰级玩家,从现在起,只要您拥有一张招商银行信用卡,下一个积分达人就是您了。

据业内人士介绍,招商银行信用卡早在2004年7月就先于同业推出积分永久有效计划(部分特色卡片除外),持卡人利益从此不会再因积分过期而受损。如今,为了给广大信用卡持卡人带来更多的积分回馈,招商银行信用卡联合众多知名品牌,推出了"梦想大礼"、"抢名牌"、"省千分"和"99抢兑"四大全新的积分兑换板块,实现了"永久积分计划"的全面升级。现在,只要持卡人善于利用积分,各种国际名品、星级酒店体验、最新数码家电等都将轻松成为囊中物;甚至是"MINI Cooper S-50周年纪念版汽车"和"全球五大洲双人游"等奢侈愿望,也有机会梦想成真。

对于那些等不及累积更多积分去兑换大奖的持卡人来说,参加"99抢兑"也是明智之举,99积分就能兑换价值百元的商品,还能体验一把"秒杀"　抢购的乐趣:即日起至9月30日,招商银行信用卡持卡人,当月刷卡满3笔(单笔金额满99元)即可参加。招商银行信用卡与超过10个生活时尚类大品牌合作,准备了近8万份抢兑商品,每日送出多达999份的好礼,特别值得一提的是,该活动还创新地推出了"兑换奖品双周换"(每两周兑换礼品就更新一次),覆盖生活家电(如欧乐B德国进口电动牙刷)、品牌厨具(如双立人)、时尚家居(多样屋毛浴巾组礼盒)、品味生活(乐扣乐扣四件套)、运动休闲(曼哥夫时尚腰包)和

时尚杂志(如《安25ans》半年度订阅)等品质生活的6大方面商品轮番上场。

现在,持卡人登陆网站(www.8008205555.com),拨打语音电话(021-50624877)或者发送短信就可轻松兑换,并可享受免费送礼的服务。这个夏天,招商银行信用卡力求全方位、高回报地满足不同持卡人对积分功能的个性化需求,在信用卡积分领域刮起一股新的旋风。

99抢兑活动小提示:

1、抢兑行动一定要快,每天999份大礼,兑完即止!

2、不要用商务卡、公务卡、采购卡参加活动,它们没有抢兑机会。

3、抢兑机会要在刷卡达标4个工作日之后,才会生效。

4、每人每月只有1次抢兑机会,且数量有限,所以相中奖品就要马上行动。

沪股(600301—600575)

代码	简称	收盘	涨幅%	简评
600301	南化股份	7.83	1.69	拉升途中,关注
600302	标准股份	6.12	7.37	上攻能量较强,关注
600303	曙光股份	9.13	2.82	短线较活跃
600305	恒顺醋业	10.25	3.64	小幅震荡盘升
600306	商业城	10.95	2.82	股价小幅上行
600307	酒钢宏兴	12.6	1.94	盘整趋势未变,关注
600308	华泰股份	12.41	4.55	上行趋势,持股
600309	烟台万华	16.53	2.73	短线处于上攻形态
600310	桂东电力	19.46	5.25	形态需修复,关注
600311	荣华实业	11.91	5.03	短线仍有作为
600312	平高电气	16.99	1.37	盘升之中,可关注
600313	*ST中农	6.6	3.29	强势上升,关注
600315	上海家化	24.96	0.69	多均线支撑,介入
600316	洪都航空	29.02	1.33	强势反弹,持股为主
600317	营口港	16.23	0.5	强势上行,关注
600318	巢东股份	8.24	4.7	能量正在积蓄,关注
600319	亚星化学	5.46	3.41	未摆脱均线压制,关注
600320	振华重工	11.08	0.54	盘局,关注量能变化
600321	国栋建设	8.07	9.95	涨停,积极关注
600322	天房发展	6.36	1.27	强势形态,积极关注
600323	南海发展	9.04	3.08	多重均线压制不宜介入
600325	华发股份	18.11	1.74	弱势震荡,场外观望
600326	西藏天路	10.92	2.34	强势调整,持股为主
600327	大厦股份	10.24	1.29	短线震荡有机会
600328	兰太实业	9.47	5.69	多条均线压制反弹
600329	中新药业	22.19	1.23	形态未变,仍可持股
600330	天通股份	4.58	3.39	方向不明,注意量能
600331	宏达股份	18.47	1.04	震荡上升格局,持股
600332	广州药业	7.83	2.22	上攻欲望比较强烈
600333	长春燃气	6.64	3.59	短线有上升趋势
600335	鼎盛天工	6.18	3.34	调整比较充分,关注
600336	澳柯玛	6.5	9.98	涨停,积极关注
600337	美克股份	7.41	1.65	震荡格局,观望为宜
600338	ST珠峰	12.94	-1.07	巩固均线支撑逢低参与
600339	天利高新	8.16	4.35	反弹有量,积极关注
600340	*ST国祥	10.29	2.18	仍具上升潜力,关注
600343	航天动力	16.37	2.38	放量上攻,买入持股
600345	长江通信	9.53	4.15	短线调整较充分
600346	大橡塑	6.97	9.94	涨停,积极关注
600348	国阳新能	42.79	-1.2	上攻势头,持股
600350	山东高速	4.96	2.48	继续上扬,关注
600351	亚宝药业	13.1	2.91	短线上攻欲望
600352	浙江龙盛	8.93	3.36	均线支撑股价继续上行
600353	旭光股份	8.37	4.36	短线方向不明
600354	敦煌种业	12.28	4.78	均线支撑股价上升
600355	精伦电子	7.16	0	阶段顶部,可能回调
600356	恒丰纸业	9.8	2.19	短期有上攻欲望
600357	承德钒钛	7.91	2.46	空头形态,不介入
600358	国旅联合	5.62	0.36	强势上升,关注
600359	新农开发	11.1	10.01	涨停,积极关注
600360	华微电子	5.44	3.82	上攻能量较强,关注
600361	华联综超	9.1	7.18	短线较活跃
600362	江西铜业	38.71	4.06	强势反弹,持股为主
600363	联创光电	6.96	4.19	整理上攻形态,关注
600365	通葡股份	8.75	1.74	冲高回落,择机参与
600366	宁波韵升	10.33	2.89	弱势未改,不宜介入
600367	红星发展	8.91	3.48	波动空间加大小心持有
600368	五洲交通	6.36	4.78	横盘整理,关注
600369	西南证券	16.74	0.9	关注均线支撑力度
600370	三房巷	5.71	10.02	涨停,积极关注
600371	万向德农	11.21	10.01	涨停,积极关注
600373	鑫新股份	9.83	-0.3	短线震荡有机会
600375	星马汽车	7.61	4.25	放量启动迹象,关注
600376	首开股份	21.72	0.74	承接盘不强
600377	宁沪高速	5.88	2.62	震荡上行,关注
600378	天科股份	7.68	3.23	未摆脱均线阻力
600379	宝光股份	8.35	4.64	回调有支撑,关注
600380	健康元	7.52	5.77	多空交投平稳,关注
600381	ST贤成	8	4.3	小幅震荡盘升
600382	广东明珠	8.26	4.29	形态未变,仍可持股
600383	金地集团	14.2	2.08	走强尚需时日
600385	ST金泰	4.23	3.17	有走高意愿,关注
600386	北巴传媒	12.39	10.04	涨停,积极关注
600387	海越股份	12.86	2.88	多条均线支撑,关注
600388	龙净环保	23.04	0.26	震荡上行,持股
600389	江山股份	13.76	2.99	弱势未有改变,观望
600390	金瑞科技	12.29	3.02	盘整向下,弱势观望
600391	成发科技	25.73	2.39	做多能量增强,关注
600392	太工天成	25.97	10	涨停,积极关注
600393	东华实业	7.58	5.28	股价小幅上行
600395	盘江股份	27.22	0.48	上升乏力,不宜介入
600396	金山股份	9.1	1.68	盘整格局短期难改
600397	安源股份	9.42	2.84	消化获利筹码逢低参与
600398	凯诺科技	4.91	0.41	震荡上升格局,持股
600399	抚顺特钢	8.43	2.43	底部逐步抬高,关注
600400	红豆股份	6.44	10.09	涨停,积极关注
600403	欣网视讯	9.15	1.55	短线处于上攻形态
600405	动力源	7.02	5.41	将结束盘局,积极关注
600406	国电南瑞	34.91	2.23	上行遇阻,暂可关注
600408	安泰集团	8.46	0.71	放量上攻,买入持股
600409	三友化工	7.07	2.61	重心缓慢上移,介入
600410	华胜天成	11.64	1.66	未摆脱均线压制,关注
600415	小商品城	38.48	0	上攻欲望强烈,关注
600416	湘电股份	19.97	5.72	调整比较充分
600418	江淮汽车	7.17	7.82	短线整理,关注
600419	ST天宏	10.18	1.5	多方能量不足,不介入
600420	现代制药	11.33	1.8	继续上扬,关注
600421	*ST国药	8.35	-0.71	短期走势趋强,关注
600422	昆明制药	8.48	4.43	涨势可延续关注
600423	柳化股份	10.04	4.91	盘局,关注量能变化
600425	青松建化	11.39	0	停牌
600426	华鲁恒升	17.97	1.13	上行欲望强烈,关注
600428	中远航运	11.04	4.84	上档阻力较大,观望
600429	三元股份	7.24	1.83	方向不明,注意量能
600432	吉恩镍业	33.78	0	停牌
600433	冠豪高新	6.94	4.83	弱市盘整,观望为主
600435	中兵光电	23.29	4.53	震荡上行,积极关注
600436	片仔癀	30.21	0.23	强势上升,关注
600438	通威股份	8.62	5.64	短线有上升趋势
600439	瑞贝卡	9.31	5.8	上涨势头保持良好
600444	国通管业	15.41	4.05	调整比较充分,关注
600446	金证股份	10.08	5.66	短线方向不明
600448	华纺股份	4.39	3.54	牛皮盘整,弱势观望
600449	赛马实业	25.66	2.52	暂未跌稳,不介入
600452	涪陵电力	10.49	0	停牌
600455	交大博通	11.38	3.27	整理上攻形态,关注
600456	宝钛股份	22.68	3.14	波动空间加大小心持有
600458	时代新材	13.89	2.74	有走高意愿,关注
600459	贵研铂业	27.94	2.12	强势反弹,持股为主
600460	士兰微	5.88	2.98	短线仍有作为
600461	洪城水业	8.84	3.27	盘整格局短期难改
600462	ST石岘	5.74	4.94	涨停,积极关注
600463	空港股份	6.59	4.44	消化获利筹码逢低参与
600466	迪康药业	11.01	-0.54	短线震荡有机会
600467	好当家	8.81	9.99	涨停,积极关注
600468	百利电气	16.67	5.37	强势形态,积极关注
600469	风神股份	14.94	0.67	延续上攻行情可持股
600470	六国化工	10.8	2.08	单边上攻,关注
600475	华光股份	18.04	-0.72	指标需修复,关注
600476	湘邮科技	8.81	0.23	上行遇阻,暂可关注
600477	杭萧钢构	7	4.17	关注量能变化,逢低介入
600478	科力远	16.21	9.97	涨停,积极关注
600479	千金药业	20.96	-0.9	形态未变,仍可持股
600480	凌云股份	10.43	5.25	未摆脱均线压制,关注
600481	双良股份	12.93	4.27	短线逢高减仓
600482	风帆股份	11.94	4.19	盘局,关注量能变化
600483	福建南纺	5	3.73	方向不明,注意量能
600485	中创信测	13.6	6.58	多空平衡,暂可关注
600486	扬农化工	36.31	2.25	"强劲上升,关注"
600487	亨通光电	22.9	3.9	上升通道,低吸高抛
600488	天药股份	8.1	3.32	拉升途中,关注
600489	中金黄金	50.71	1.3	震荡上升格局,持股
600490	中科合臣	9.39	1.73	短线有上升趋势
600491	龙元建设	17.66	-3.39	整理形态,择机介入
600493	凤竹纺织	6.11	3.74	回调基本到位,关注
600495	晋西车轴	19.28	3.1	调整比较充分,关注
600496	精工钢构	10.04	4.69	放量上攻,买入持股
600497	驰宏锌锗	27.72	1.09	上行趋势,持股
600498	烽火通信	21.45	0.33	继续上扬,关注
600499	科达机电	14.69	0.48	盘口趋活,持股
600500	中化国际	11.48	1.86	强势调整,持股为主
600501	航天晨光	11.05	9.51	上冲过快,可能回调
600502	安徽水利	11.44	6.02	盘升之中,可关注
600503	华丽家族	12.62	2.27	机会不大,减仓为主
600505	西昌电力	9.16	0	停牌
600506	*ST香梨	7.72	5.03	涨停,积极关注
600507	长方股份	10.33	0	停牌
600508	上海能源	21.7	0.65	弱势形态,观望为宜
600509	天富热电	8.46	0.36	短线方向不明
600510	黑牡丹	8.91	4.95	上攻欲望比较强烈
600511	国药股份	19.89	1.79	多均线支撑,介入
600512	腾达建设	5.53	2.79	整理上攻形态,关注
600513	联环药业	10.35	3.09	波动空间加大小心持有
600515	ST筑信	6.23	0.81	强势上升,关注
600516	方大炭素	9	7.53	盘面趋活,关注
600517	置信电气	16.71	2.45	反弹有量,积极关注
600518	康美药业	9.38	-0.95	强势上行,关注
600519	贵州茅台	159.19	2.1	强势反弹,持股为主
600520	三佳科技	16.6	0.36	短线上攻欲望
600521	华海药业	13.41	2.6	有走高意愿,关注
600522	中天科技	20.05	4.37	短线震荡有机会
600523	贵航股份	14.98	5.2	震荡上行,持股
600525	长园集团	19.04	0	停牌
600526	菲达环保	11.84	2.33	盘整格局短期难改
600527	江南高纤	6.68	4.37	上攻势头,持股
600528	中铁二局	12.57	2.7	短线调整较充分
600529	山东药玻	12.48	2.72	均线支撑股价上升
600530	交大昂立	8.27	1.47	短期有上攻欲望
600531	豫光金铅	18.15	4.91	均线支撑股价继续上行
600532	华阳科技	7.62	2.83	消化获利筹码,逢低参与
600533	栖霞建设	6.19	4.92	观望气氛浓厚,不多入
600535	天士力	18.38	1.77	形态未变,仍可持股
600536	中国软件	23.38	1.56	面临选择,逢当关注
600537	海通集团	7.97	0	停牌
600538	北海国发	10.21	0	停牌
600539	狮头股份	6.04	3.07	上行遇阻,暂可关注
600540	新赛股份	9.54	5.53	未摆脱均线压制,关注
600543	莫高股份	9.97	6.86	量能进一步放大,关注
600545	新疆城建	5.56	2.58	盘跌格局未改
600546	中油化建	26.1	1.99	底部逐步抬高,关注
600547	山东黄金	49.72	1.53	仍有筑底需要,关注
600548	深高速	5.4	2.47	未能摆脱下降道
600549	厦门钨业	16.69	3.28	盘局,关注量能变化
600550	天威保变	33.03	7	盘整格局,不碰为妙
600551	时代出版	14.59	7.28	上攻能量较强,关注
600552	方兴科技	15.76	7.87	多条均线支撑,关注
600553	大行水泥	10.5	0.67	重心缓慢上移,介入
600555	九龙山	8.39	7.02	短线较活跃
600557	康缘药业	14.06	3.46	小幅震荡盘升
600558	大西洋	13.97	2.65	方向不明,注意量能
600559	老白干酒	23.1	0.22	震荡上升格局,持股
600560	金自天正	11.89	5.22	上升形态,逢低介入
600561	江西长运	10.68	3.29	股价小幅上行
600562	高淳陶瓷	26.85	3.55	放量上攻,买入持股
600563	法拉电子	14.3	10	涨停,积极关注
600565	迪马股份	5.5	0.55	上攻欲望强烈,关注
600566	洪城股份	7.98	4.72	短线有上升趋势
600567	山鹰纸业	4.43	1.84	稳步盘上,回调低吸
600568	ST潜药	16	0	停牌
600569	安阳钢铁	5.75	2.86	多方能量不足,不介入
600570	恒生电子	12.85	2.31	放量反弹,积极关注
600571	信雅达	6.73	5.49	调整比较充分,关注
600572	康恩贝	11.39	10.05	涨停,积极关注
600573	惠泉啤酒	7.54	1.48	短线方向不明
600575	芜湖港	15.69	-3.21	上升途中休整,暂关注

个股简评　仅供参考
据此操作　风险自负