大众日报客户端 大众日报微信 大众日报 DAZHONG

我在基层

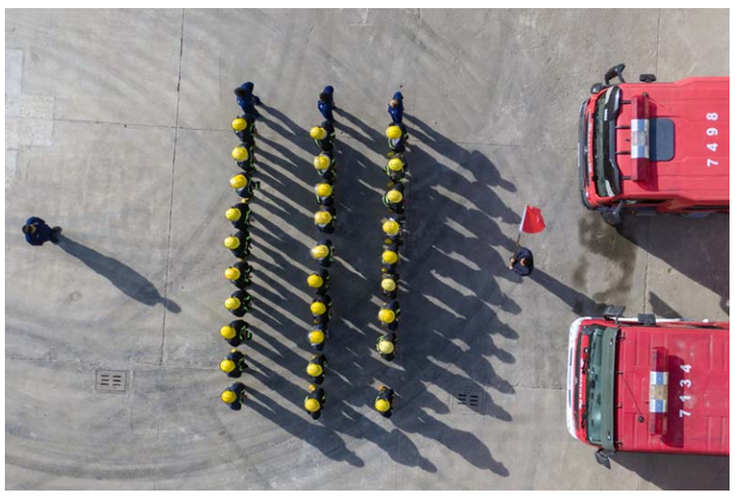

参加“119消防日”枣园商会消防志愿服务队演练活动的成员，集结列队，整装待发，他们大多是当地企业的员工。

枣园商会消防志愿服务队的队员们利用消防车对“起火点”进行喷水灭火。

消防志愿者，出动！

□记者 卢鹏
通讯员 许传宝 王娉 报道

临沂市兰山区“119消防日”枣园商会消防志愿服务队的队员们，在枣园消防救援站训练场认真进行消防专业课目的演练。

“稍息，立正，向右看齐……”11月3日下午2点，临沂市兰山区枣园镇，枣园消防救援站训练场，响起一声声铿锵号令，一支装备整齐、精神抖擞的队伍正在集结列队。他们不是消防战士，而是当地的消防志愿者，准备参加今年“119消防日”枣园商会消防志愿服务队演练。

“自从我们成立消防志愿服务队，近3年来镇上没有一起火灾引起的人员伤亡。”当天，演练总指挥、枣园商会会长杨宁说。

枣园镇是木业大镇，全镇近千家企业，其中有230余家板材、塑料加工企业，防火任务十分艰巨。近年来，枣园镇党委政府大力推进消防“联勤联动”工作机制，支持鼓励企业提高消防能力。目前，枣园镇共有61辆企业消防车和8辆村居消防车，专兼职消防员达到199人。

“全镇5分钟消防救援圈基本形成。”兰山区枣园镇社会公共服务中心主任陈晓波说。企业自备消防车遍布枣园全镇，消防志愿服务队与119指挥中心实现联动，出现火情后5分钟内第一辆消防车即可到达现场，并展开初期扑救。待专业消防救援队到达现场后，志愿服务队转为供水及外围保障等功能。

“第一次灭火时，没有多少自我防护知识，火扑灭了，但头发、眉毛也差不多烧光了，两部手机揣在裤兜里，屏幕全烫软了。”明川木业员工、消防志愿者杨美富说。

明川木业是枣园镇第一家自购消防车的企业，枣园商会会长杨宁是明川木业的董事长。

2018年5月，明川木业计划提升厂区消防设施，原定方案是在厂区安装一批消防栓，需要花费约3万元，当得知购置一辆小型消防车只需要花费5-8万元时，杨宁果断购置了一辆。“企业自己买消防车？”消防车进驻厂区没几天，很多人还在打问号的当口，明川木业隔壁一家塑料厂发生了火灾，明川木业消防车紧急出动，志愿消防员在消防救援队到达之前就扑灭了火势，企业业主感激不已。

以此为契机，在枣园商会组织下，当地规模企业纷纷自购消防车，成立消防志愿服务队，并邀请专业消防救援人员定期组织培训和演练，目前共进行6次大型消防演练活动，参加大大小小的救火援助活动53次，无一例人员伤亡。

2019年冬天，枣园镇一家塑料厂突发大火，火势凶猛，兰山区消防救援队多辆大型消防车抵达现场，枣园商会消防志愿服务队的40余台消防车轮流为大型消防车运水输水，保证高压水龙头喷水不停。经过近3个小时的通力奋战，大火被扑灭。枣园商会消防志愿服务队得到了各方面的高度评价。

据统计，自2018年以来，枣庄镇火灾发生起数每年降低约30%，直接或间接挽回经济损失1300余万元。

今年5月20日，投资150余万元建设的兰山区枣园消防救援站正式启用，枣园镇的消防志愿者引来了“正规军”，标志着政企消防“联勤联动”工作机制正式落地实施。

消防志愿服务队队员在枣园消防救援站消防队员(左一)带领下整理着装，进行队列训练。

消防志愿者在进行接水带接头等消防专业技能训练。

在枣园消防救援站训练场，志愿者们在消防战士指导下进行甩水带技能实操训练。

参加消防志愿服务队演练活动的队员，相互握拳加油，点赞鼓劲。

你拍我拍

养护院里送温暖

通讯员 蒋惠庆 报道 编辑 汤序民

“来，大娘，快趁热吃水饺吧！”10月25日，无棣县德正社工的志愿者们来到无棣县阳光养护院小泊头分院，看望生活在这里的老人们。志愿者们不仅为老人包饺子，还为老人们送来了大蛋糕以及御寒的棉衣和其它生活用品。

无棣县德正社工组织成立于2019年9月12日，目前已拥有260余名志愿者。成立以来，志愿者们积极走进社区、乡村，广泛开展助老爱幼、扶贫帮困、帮残助残、医疗卫生、红十字救护、心理咨询、文艺表演等社区服务活动，将温暖送到了最需要帮助的人身边。

志愿者为老人们换上新棉衣。

志愿者为老人们包饺子。

热气腾腾的饺子熟了。

志愿者为卢凤云老人(右一)喂水饺。

志愿者理发师为老人精心理发。

小志愿者给老人们送上蛋糕。

大众报业集团(大众日报社)出版 国内统一刊号:CN37-0001 邮发代号:23-1 社址:济南市泺源大街6号 邮编:250014 电话查询:(0531)82968989 报价全月45.00元 零售价:3.00元 广告许可证:鲁工商广字第01001号 广告部电话:85196701/6708 昨日开机4:10 印完6:50 大众华泰印务公司(大众日报印刷厂)印刷