2000-2020年

共绘新时代 丹青谱华章

庆贺大众报业集团成立二十周年全国美术学院院长暨鲁籍名家邀请展

精品先睹

陆

齐鲁名家精品选登（三）

黄山烟云图 张宝珠 136cm×68cm

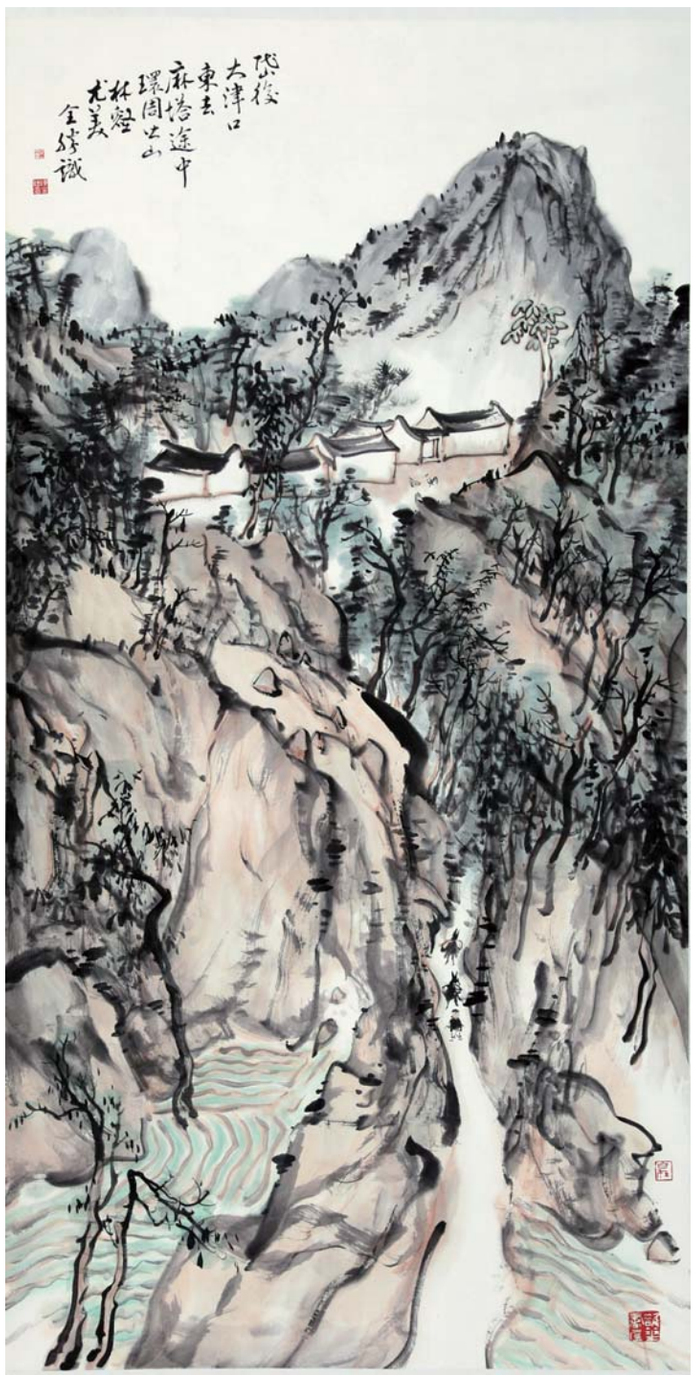

岱后山村 陈全胜 136cm×68cm

清风相许 梁文博 68cm×136cm

望春图 张望 68cm×136cm

我和大众日报的故事

采访、整理/霍晓蕙 李可可 何彦民 贾佳

张宝珠

1945年生于济南。国家一级美术师，中国美术家协会会员，中央国家机关美术家协会顾问，山东省美术家协会顾问，山东泰山国画院院长，山东省文史馆馆员。

回忆起和大众日报及大众报业集团的缘分，总是很激动。上世纪90年代中期，大众日报创办了“大众书画”专刊，不久，专刊就设立了“画家档案”栏目，安排记者对我进行了采访，并很快就刊发了。之后，几乎每次我举办展览或参加其他文化互动，大众日报都给予宣传上的支持，这让我很感谢。作为济南本地画家，我生于斯、长于斯，总喜欢描绘泉城，仅仅大明湖，就数不清画过多少幅，每一幅我都用心去画，最近还创作了一幅尺幅特别大的《明湖揽胜图》。但是2016年大众日报“约绘”栏目邀请我和陈玉圃共同创作的《明湖春色图》却让我更加难忘。当时玉圃在海南，我在济南，不在一处。我先画完，由玉圃来补，这幅画在济南、三亚间往返5000多公里，最终完成。大众日报以《共游心湖寻旧梦》为题刊发了对这次活动的报道，我看了很感动。2018年年末，为庆祝大众日报创刊80周年，我还和王本诚、丁宁原、李承志几位画家应邀合作了国画巨制《锦绣齐鲁》，因为心里对报社有感情，所以大家创作状态都很好，画得都很用心，最后完成了一幅有分量的精品。作为一名画家，最大的任务就是画好画，为社会提供更多更美的书画作品，让中国传统笔墨走进寻常百姓家。感谢大众日报多年来对我的支持，祝贺大众报业集团成立20周年。

——张宝珠

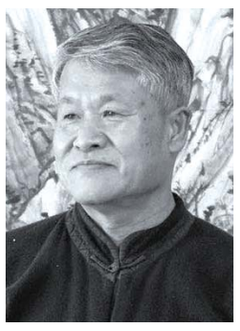

陈全胜

1950年生于青岛。山东省文艺创作研究院研究员。1986年当选第三届中国美术家协会理事。自1988年起连续三届当选山东省美术家协会副主席，深圳大学艺术学院客座教授，享受国务院政府特殊津贴。

今年是大众报业集团成立20周年，十分值得庆贺。大众日报创建于1939年，是我省影响最大的党报，而我和大众日报也渊源颇深。1971年，我的第一幅作品见报就是在大众日报上，虽然当时刊登的面积只有香烟盒大小，但初次见报，已足以让我激动、兴奋和难忘。更重要的是，这次作品的刊登，给了我一种自信。随着年岁的增长，这种自信越来越强，它支撑着我克服了许许多多的困难，闯过了一道道难关。今年我70岁了，回忆与大众日报、齐鲁晚报的合作，不胜感慨，衷心希望大众报业集团越来越好，事业更上一层楼。

——陈全胜

梁文博 1956年生于山东烟台。1983年毕业于山东艺术学院美术系，1991年进修于中央美术学院。现为山东艺术学院教授、硕士生导师，山东省美术家协会顾问。

大众日报是一个将艺术和艺术家推向社会的窗口，它对山东的书画事业有着很大的贡献，山东许多著名的画家都是从大众日报这个渠道推出去的。在大众报业集团成立20周年之际作这样一个画展，我要衷心地祝贺。我还要衷心感谢大众报业集团20年来对我个人发展所给予的帮助。大众报业集团这些年搞了很多具体的艺术活动，带我们去沂蒙山、望海楼、大众日报的诞生地，包括沂蒙山小调的诞生地参观、采风、写生，回来进行了大众日报主题创作并在山东省美术馆办展，我记忆犹新，受益匪浅。从抗日战争、解放战争直到如今的新时代，大众日报为抵抗侵略、为民族自由、为老百姓的幸福生活作出了卓越的贡献。了解了这段历史，我们十分震撼，更加希望这份报纸、这个集团能够发展壮大，永葆青春。

——梁文博

张望

1961年生，山东济南人。山东省美术家协会主席，山东美术馆馆长，中国美术家协会理事，济南市文联主席，山东师范大学博士生导师。享受国务院政府特殊津贴。

大众日报是我们国内创办时间最早、连续出版时间最长的党报。改革开放以来，随着社会的进步、传媒事业的发展，大众报业集团应运而生，报业集团增加了大量新的业务，也拓展了很多新的宣传渠道。可以说，大众报业集团的成立对山东经济、文化等方方面面都起到了一定的积极作用。我和大众日报有多年的感情，尤其和文化、书画版面联系较多，报社组织的文化艺术活动我也都积极参加。我希望通过自己所从事的专业，配合报纸的有效宣传，可以为当前文化事业的发展以及大众审美的提升，做一些力所能及的事情。大众日报包括其旗下的齐鲁晚报等媒体，对山东的文化建设有着积极的贡献，对我们美术工作者也给予了很多支持和帮助，我们山东省美协和山东美术馆也一直与大众日报积极配合，力求为社会提供更优质的文化服务。希望省内各美术机构和美术从业者都能够和大众报业集团产生更密切的合作关系，不断创新传播手段和宣传方式，互相促进。今天，值大众报业集团成立20周年之际，祝愿这份从艰苦岁月中走来的报纸，在新的历史时期应对新的社会需求，不断创新发展，取得更加辉煌的成绩。

——张望

大众报业集团(大众日报社)出版 国内统一刊号:CN37-0001 邮发代号:23-1 社址:济南市泺源大街6号 邮编:250014 电话查询:(0531)82968989 报价全月45.00元 零售价:3.00元 广告许可证:鲁工商广字第01001号 广告部电话:85196701/6708 昨日开机5:20 印完8:10 大众华泰印务公司(大众日报印刷厂)印刷