塔尔德利打进制胜球，泰山队胜泰达晋级足协杯8强——

曾经的“水塔”，如今的“塔神”

体坛焦点

□新华社发

塔尔德利（右）庆祝进球

□ 本报记者 王 磊

6月21日晚，鲁能泰山队客场1:0击败天津泰达队，成功杀入足协杯八强，接下来泰山队将对阵上海申花队。上周末刚刚完成梅开二度的塔尔德利，本场比赛又打入制胜球。曾被质疑为“水塔”的塔尔德利，如今以8场9球的效率赢回了“塔神”的称号。

犹记得2015年初，塔尔德利带着“巴西国家队9号”“两度攻破阿根廷队大门的巴西球星”“巴甲最佳阵容成员”等一连串的光环，加盟了泰山队。当时，泰山队的球迷对于塔尔德利寄予了厚望，尤其是“巴西狂刀”挤掉的是曾经在泰山队进球如麻的洛维。

然而，塔尔德利从第一场见面会开始，就给人以不太自信的感觉。当时，面对媒体记者问及对于自己的进球数有什么期望时，塔尔德利表示：“我很少预测进球数的多少，还是让它自然发生吧。”而在2015赛季，塔尔德利浪费了多次单刀机会，最终只进了6个球，“水塔”称号从此在民间传开。

那个赛季结束后，一向受到巴西国家队青睐的塔尔德利也远离了国家队。随后的2016赛季，所有人都期待着塔尔德利能够王者归来。在巴西国家队前主帅曼诺的麾下，塔尔德利的确找回了进球感觉。亚冠赛场上，塔尔德利8场比赛打入6球，是泰山队杀入亚冠八强的最大功臣。不过，在中超赛场，塔尔德利依旧找不到感觉。马加特执教后，塔尔德利更是被彻底排除在比赛名单之外。

从未受过如此“屈辱”的塔尔德利，经历了半个赛季的反思之后，重新回到了泰山队。但是在很多人看来，塔尔德利依旧是那个边缘外援，依旧是那个过气的巴西9号。然而，马加特的决定出乎所有人的意料，他不仅没有再引进任何外援，还留用了塔尔德利。

再次回到中国，塔尔德利完全像变了一个人一样。据泰山队工作人员透露，塔尔德利回来后变得更具亲和力，训练也更加认真，也更愿意融入球队。当然，他也非常关注媒体和球迷对他的评价。

泰山队主场2：1击败广州恒大队，是塔尔德利“转运”的开始。那场比赛，塔尔德利门前包抄打入制胜球，打破了泰山队不胜恒大队的历史。也正是这个进球，让马加特看到了塔尔德利的能力。随后的比赛中，佩莱依旧是雷打不动的主力，塔尔德利则获得了与西塞平分出场时间的机会。

从主场对阵广州富力队开始，塔尔德利创造了一个纪录——凡是他首发出场的比赛，都会取得进球：泰山队主场3：0击败富力队，塔尔德利打入1球；泰山队客场1：2不敌江苏苏宁队，塔尔德利打入1球；泰山队客场1：1战平延边富德队，塔尔德利打入1球；泰山队主场3：2击败河南建业队，塔尔德利完成梅开二度；泰山队客场3：0击败辽宁队，塔尔德利再次梅开二度。

这个神奇的纪录，延续到了足协杯的赛场。客场面对替补出战的泰达队，尽遣主力登场的泰山队尽管占据优势，却迟迟无法敲开对手大门，解禁复出的“意大利炮”佩莱仍未找回射门靴，两次射门均被立柱拒之门外。关键时刻，又是塔尔德利挺身而出，他与佩莱二过一配合后，禁区内低射得手，为泰山队打开胜利之门。

如今，塔尔德利已经连续6场比赛都有进球，赛季8场出场进球数也达到9球，成为泰山队最高效的射手。在马加特的阵容里，塔尔德利的位置也悄然间发生着变化，从最初的边缘人物，到后来与西塞争抢位置，再到如今的头号射手。塔尔德利的变化，证明了一句话，“态度决定一切”！

赵宏博升任中国花样滑冰队总教练

据新华社北京6月20日电 中国滑冰协会近日公布了2017－2018赛季中国花样滑冰队的名单。赵宏博升任花滑队总教练，原总教练姚滨卸任。

在新的中国花样滑冰队名单中，来自哈尔滨冬季运动管理中心的于丽杰成为了新一任国家队的领队。于丽杰20日向记者证实，姚滨已经不再担任中国队的总教练，而他最得意的弟子赵宏博接替了他的职务，成为了中国队的“总教头”。

1986年中国成立花样滑冰队时，姚滨就是教练组成员。在2002年姚滨正式担任了中国花滑队总教练，在他30多年教练生涯中，姚滨先后培养出了申雪/赵宏博、庞清/佟健和张丹/张昊三对世界顶级双人滑组合，被誉为“中国花样滑冰教父”。2015年，姚滨获得了中国滑冰协会终身成就奖。

赵宏博与申雪是姚滨培养出来的第一对世界冠军组合，2002年申雪/赵宏博夺得了中国历史上双人滑的首个世界冠军，在2010年他们终于夺得了冬奥会冠军。

2013年，赵宏博在姚滨的推荐之下，成为了中国花样滑冰双人滑的主教练，现在赵宏博又一次接过了中国花样滑冰队的大旗，而申雪目前担任国家体育总局冬季运动管理中心花样滑冰部的副部长。

此外，在新的教练组名单中已经没有了著名教练李明珠的名字。李明珠曾培养出我国第一位女单世界冠军陈露。李明珠在2014－2015赛季不再担任中国队教练，随后在2016－2017赛季短暂回归，成为了中国队男单教练。

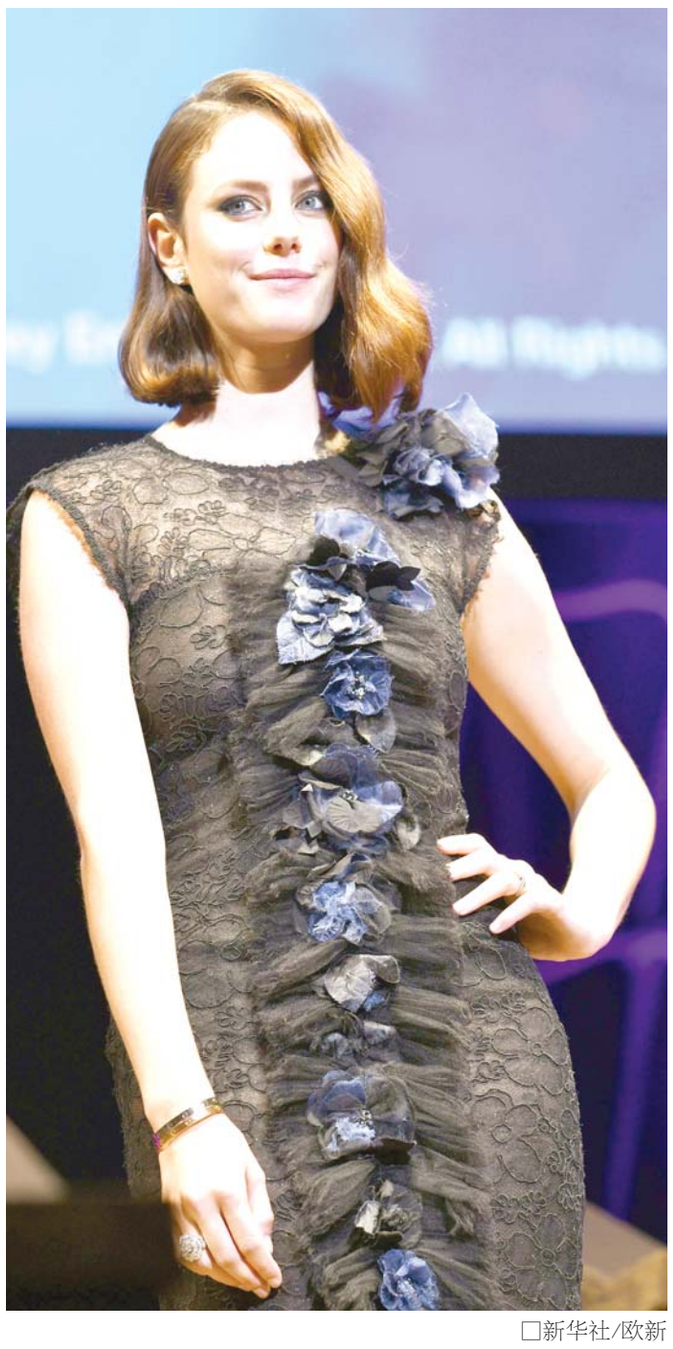

□新华社/欧新

当地时间6月20日，影片《加勒比海盗5：死无对证》日本首映式在东京举行，演员卡娅·斯考达里奥出席。该片目前正在中国内地热映，并将于7月1日起在日本上映。

□新华社发

2017年金砖国家运动会闭幕

击败巴西！中国女排获亚军

6月21日，在2017年金砖国家运动会女子排球比赛中，中国队以3:1战胜巴西队。最终，俄罗斯队以四战全胜的成绩获得冠军，中国队获得亚军，巴西队获得季军。图为中国队队员蔡雅倩（右）与队友杨涵玉在得分后庆祝。

当晚，为期5天的2017年金砖国家运动会在广州落下帷幕。

“魔兽”霍华德被交易至黄蜂

据新华社北京6月21日电 “魔兽”德怀特·霍华德的返乡之旅只延续了一年。美国东部时间20日晚上，亚特兰大老鹰同夏洛特黄蜂完成了一揽子交易。前者用霍华德和今年第31号顺位的选秀权换取后者的中锋普拉姆利、得分后卫贝里内利和41号顺位的选秀权。

霍华德与亚特兰大老鹰签署了一份为期三年价值7050万美元的合同，但此合同只执行了一年。在刚结束的这个赛季的季后赛第一轮较量中，老鹰与华盛顿奇才上演6场大战，以2：4告负。其中两场比赛，霍华德第四节全部坐在替补席上观战。

霍华德为老鹰效力的一个赛季中场均得13.5分，抢12.7个篮板，接近他2015－2016赛季在休斯敦火箭打球时的数据。

电影《冯梦龙传奇》月底将映

再现一代文豪清正知县形象

本报讯 据新华社消息，电影《冯梦龙传奇》将于6月30日起在全国上映。该片讲述了冯梦龙从苏州至寿宁、由为文而从政的传奇故事，由阎维文、胡哲行、侯岩松等主演。

冯梦龙是明代文学家、思想家、戏曲家，代表作“三言”（《喻世明言》《警世通言》《醒世恒言》）标志着古代白话短篇小说整理和创作高峰。

同时，冯梦龙还是一个清正廉洁、务实为民的知县。他在福建寿宁做了四年知县，消除虎患匪祸、抵御倭寇、禁溺女婴、崇文兴教，留下了美名。离任时，百姓对其敬重不舍，赠送刻有“千章绿树绕佳城”“一片青山开寿域”的两块石碑。

社址:济南市泺源大街6号 邮编:250014 电话查询:(0531)82968989 报价全月29.00元 零售价:1.20元 广告许可证:鲁工商广字第01001号 广告部电话:85196701/6708 济南天气预报 今日多云下午到夜间有雷阵雨 温度 23℃～32℃ 明日上午有阵雨下午到夜间有中雨 昨日开机2:50 印完5:10 大众华泰印务公司(大众日报印刷厂)印刷