郑培奎 山茶

孙成河 草原的雪

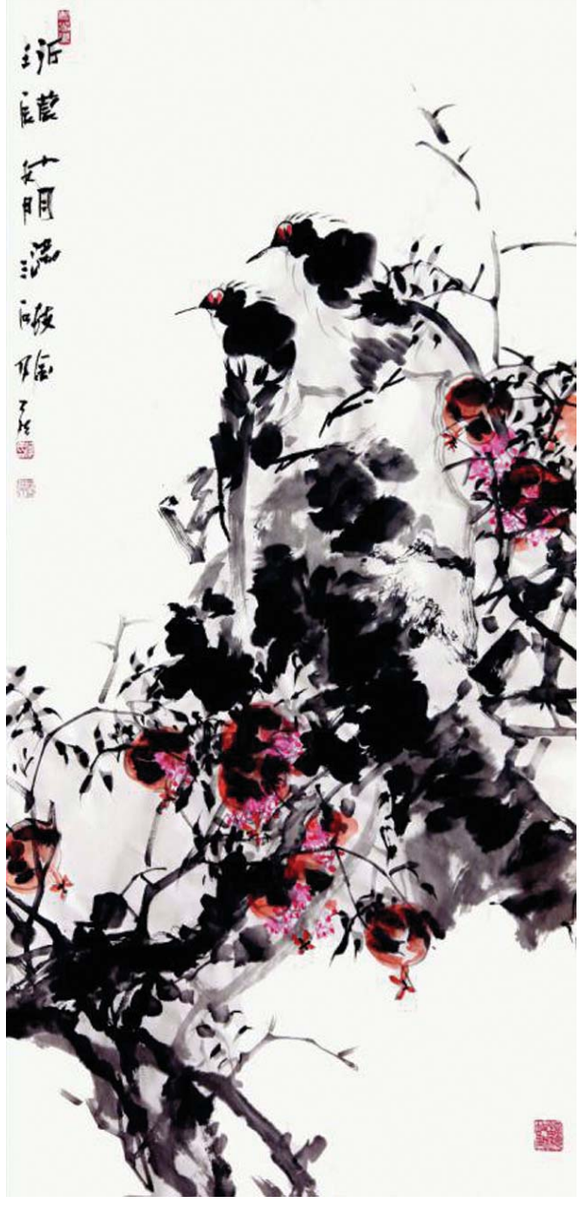
何乃磊 沂蒙十月满枝金

赵安民 画中有声

巍巍沂蒙精神在 翰墨文心绘乡情

山东省美协“大沂蒙”创作培训中心在日照成立，十七市美协主席国画作品同时展出

“金色沂蒙”——大沂蒙创作培训中心启动仪式现场

9月29日上午，由山东省美术家协会、日照市文联主办，山东省美术家协会大沂蒙创作培训中心、日照市美术家协会承办的“金色沂蒙”——大沂蒙创作培训中心启动仪式暨中国画作品展在日照市香河美术馆举行。“大沂蒙”品牌的成功注册，将日照、临沂、枣庄、济宁、泰安、莱芜、淄博、潍坊八个市的艺术工作者紧紧联系到了一起。蒙山沂水丰厚的文化底蕴滋养着沂蒙人，涌现出一个质朴、坚韧，有着共同的创作情怀、创作主张、艺术追求和价值理念的画家群体。大沂蒙培训创作中心将逐步建设成为融艺术创作、艺术沙龙、人才培训、作品展览、艺术家推介、珍品收藏、艺术鉴定、拍卖交易为一体的综合性艺术中心，成为山东书画家的重要交流平台和精神家园。配合本次揭牌仪式举行的展览，共展出包括山东省十七市美协主席作品在内的70余幅国画作品，描绘了沂蒙山水、风土人情，展现出了沂蒙历史文化和沂蒙人的精神世界，继承和弘扬了大沂蒙精神，为山东美术事业的发展注入了新的活力。 ——编者

任勤林 太行秋正浓

张星斗 金秋报时

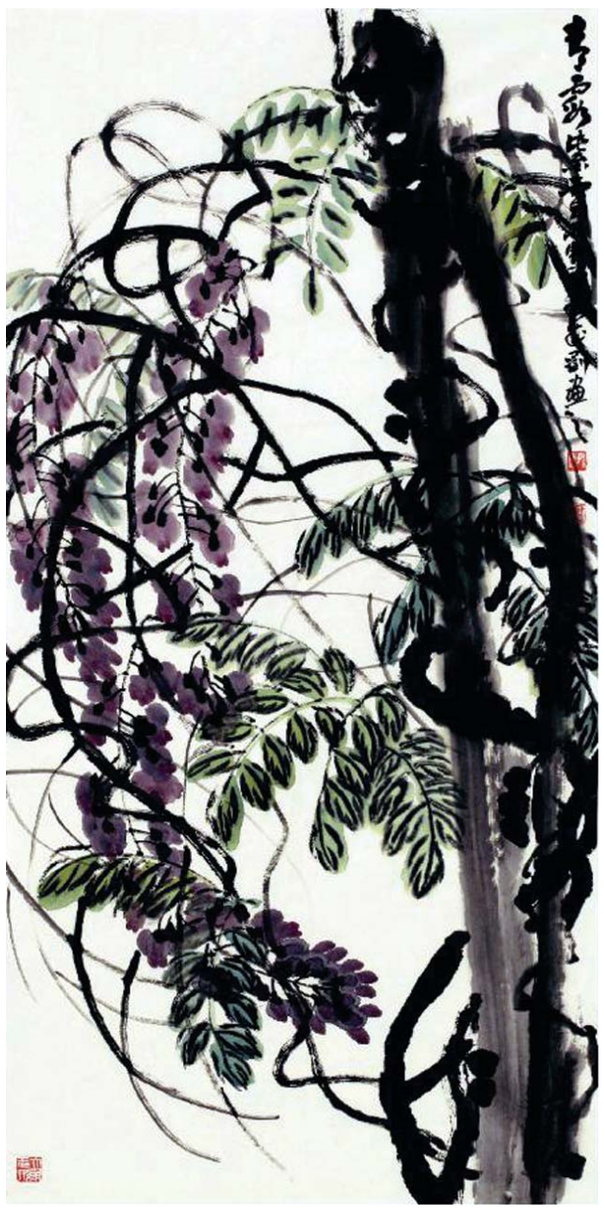
孙成刚 春露

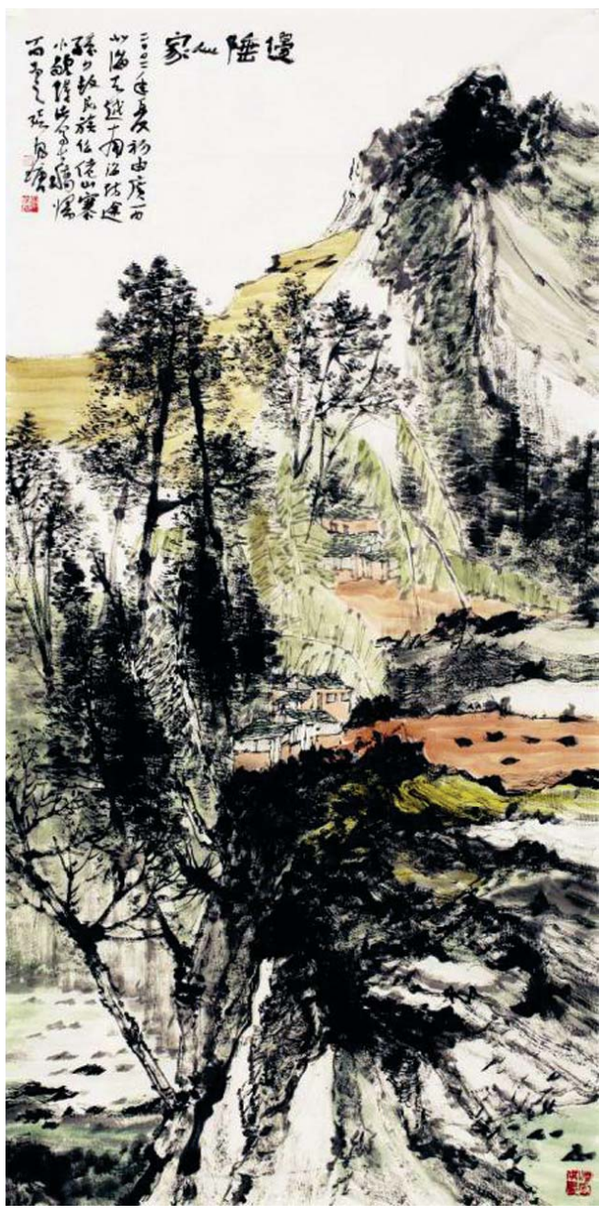
张凤塘 边陲人家